

Pisa - 5 Novembre 2013

Visita alla Comunità Il Simbolo

GIOVANI *si*

il simbolo



www.ilsimbolo.it



**“Dalle opportunità delle politiche giovanili regionali e locali
ad un accesso ai diritti sociali per tutti i giovani”**

CHI SIAMO



“IL SIMBOLO” nasce nel novembre del **1994** sotto forma di Cooperativa Sociale, promossa dall’Associazione di Volontariato “Il Simbolo” e dalla Caritas Diocesana di Pisa, per ispirazione della Legge 381/91.

Essa fonda le sue radici nell’ **esperienza di accoglienza e di aiuto nei confronti di persone in stato di disagio sociale**, attuando, fin dall’avvio delle sue attività, specifici progetti rivolti ai minori in stato di abbandono o momentaneamente privi del sostegno genitoriale.

Fin dall’inizio, la Cooperativa ha operato nell’intento di sviluppare nuovi servizi socio-educativi, con particolare riferimento all’**accoglienza, all’educazione e alla formazione dei minori**, nel rispetto dei bisogni e delle attese loro e delle loro famiglie, in stretto rapporto con il territorio, inteso come rete di opportunità e attore privilegiato di processi di sviluppo e promozione dei cittadini in situazione di disagio

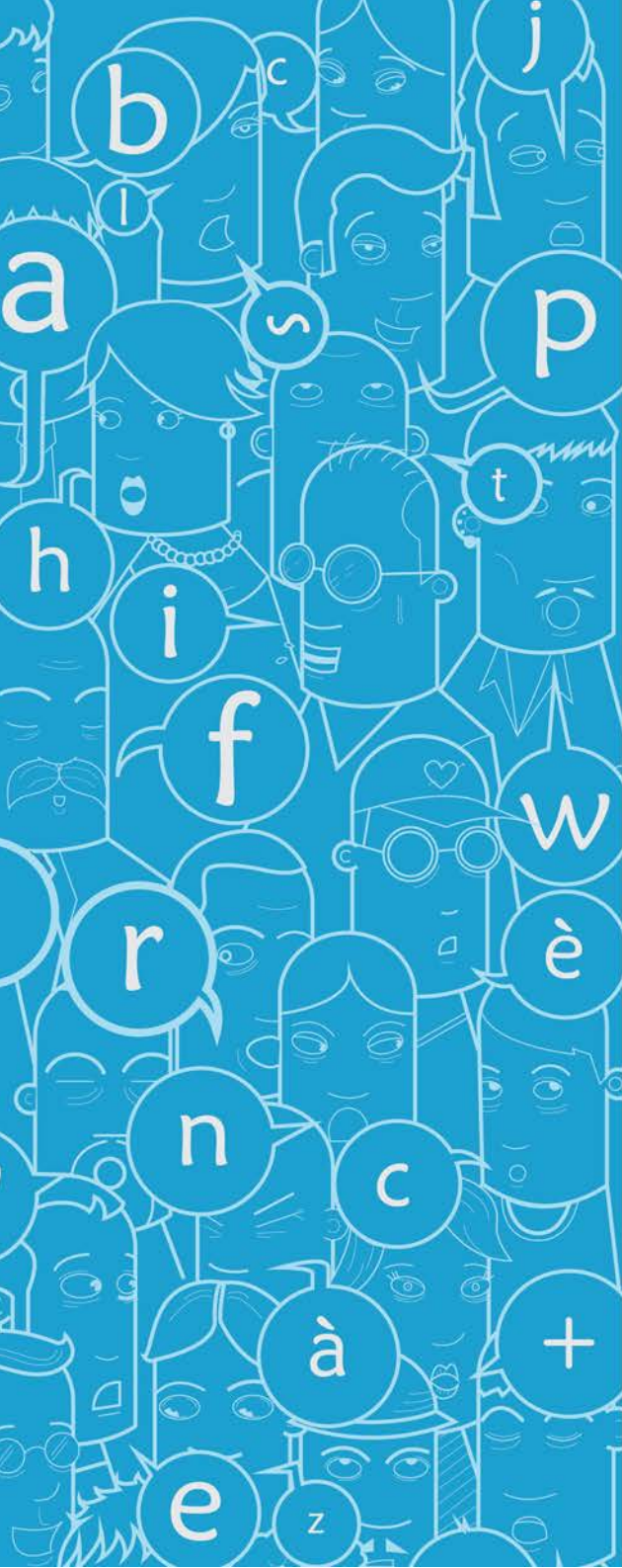

marginalità

infanzia

Comunità residenziali

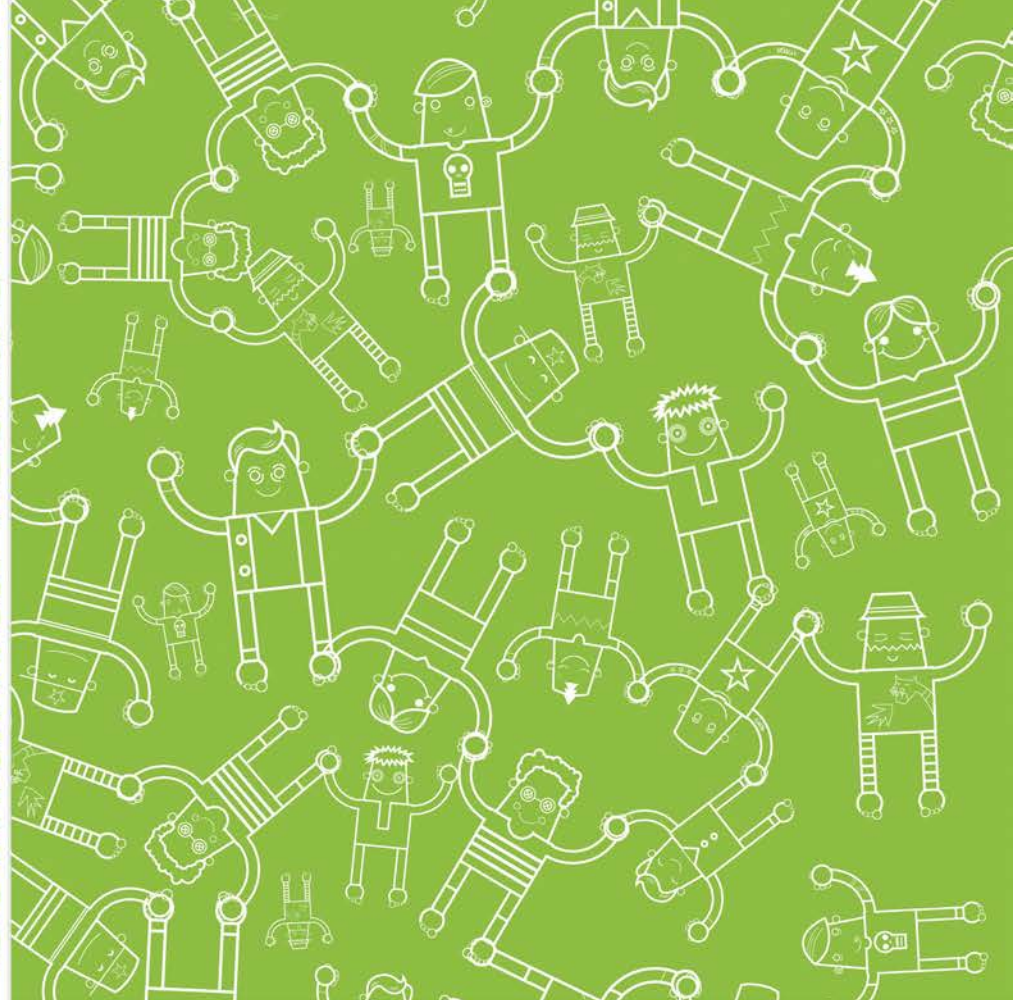

le aree



Comunità residenziali

Comunità Educativa per minori **IL SIMBOLO**

Casa per la tutela dei diritti dei minori
stranieri e non **CASA DEL VENTO**

Comunità Educativa **DEMETRA**



Comunità residenziali

Comunità Educativa per minori **IL SIMBOLO**

minori di ambo i sessi che al momento dell'inserimento hanno un'età compresa tra i 12 e i 18 anni, in stato di abbandono o momentaneamente privi di garanzie educative, allontanati dalla propria famiglia, mediante provvedimento del Tribunale dei Minorenni ed affidati al Servizio Sociale.



La finalità generale del servizio consiste: nell'offrire accoglienza residenziale e sostegno a minori momentaneamente privi di sostegno familiare garantendo loro di vivere in un ambiente idoneo ad assicurare la crescita psico-fisica e sociale; nel ridurre l'Istituzionalizzazione e l'allontanamento dal territorio di origine; nel sostenere e rafforzare le figure genitoriali nell'assolvimento delle proprie responsabilità; nel prevenire la devianza minorile.

Comunità residenziali

Casa per la tutela dei diritti dei minori stranieri e non
CASA DEL VENTO

La Casa del Vento accoglie minori stranieri non accompagnati; minori italiani e stranieri provenienti dal penale (messa alla prova, custodia cautelare) che al momento dell'inserimento hanno un'età compresa tra i 14 e i 18 anni



La finalità generale del progetto è: offrire accoglienza ai minori extracomunitari privi di riferimenti genitoriali prevenendo il loro coinvolgimento in attività criminali e favorendo la loro integrazione nel tessuto sociale e culturale italiano; curare i processi di interazione tra i membri presenti per un'educazione alla relazione e all'interculturalità; favorire ed implementare le modalità di lavoro in rete tra tutti gli enti istituzionali.

Comunità residenziali

Comunità Educativa **DEMETRA**

La Comunità Educativa accoglie attraverso un servizio residenziale a tempo determinato, madri in situazioni problematiche con figli da 0 a 10 anni e/o gestanti



Gli obiettivi che il progetto si propone sono: accompagnare in un percorso rieducativo-riabilitativo madri in condizioni di disagio psicosociale al fine di promuovere e contribuire al benessere psicologico della diade madre-bambino; tutelare il minore e sostenerlo nel suo naturale processo di crescita in un ambiente protetto e stimolante; offrire un luogo accogliente e idoneo all'accudimento e all'ascolto; offrire alla donna-madre stimoli e percorsi di autonomia

Comunità residenziali

Centralità dell'Utente Significa garantire prima di tutto l'accoglienza della persona in situazioni di disagio e quindi la tutela dei suoi diritti fondamentali. Il minore/adulto deve essere accolto in un ambiente idoneo, in cui possa sentirsi rispettato e sostenuto nel percorso di crescita e di costruzione di identità "positiva".

Stile educativo basato sulla costruzione di Progetti Educativi Individuali nel pieno rispetto della storia personale di ciascun utente e con l'obiettivo di stimolare e sostenere la graduale acquisizione di responsabilità e consapevolezza nel percorso di crescita.

Stile gestionale All'interno della struttura residenziale il personale impiegato possiede, oltre alle competenze educative, competenze gestionali ed organizzative volte a garantire il raggiungimento di elevati standard di efficienza e di efficacia dei processi attivati

Integrazione nel territorio intesa come cura del lavoro di rete con i vari soggetti e servizi, sia per garantire risposte unitarie e coerenti, sia per rendere concreta l'integrazione dell'utente in un'ottica di tutela dei diritti di cittadinanza.

COME



LAVORIAMO

LE ACCOGLIENZE NELLE NOSTRE COMUNITÀ - ANNO 2012



 Casa del Vento

minori maschi 12-21 anni 

 Comunità Il Simbolo

minori ambo i sessi 10-21 anni  

 Comunità Demetra

madri con bambini 0-10 anni 



12

34

 I dati sono comprensivi del Pronto Intervento per tutte le strutture

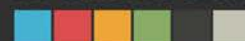

Nuove Progettazioni



www.ticucinobio.it



ecosaette.it



www.ecosaette.it



www.progettohomeless.it



Tirocini formativi 2012/2014

la Cooperativa Sociale Il Simbolo si è costituito Soggetto Ospitante all'interno di percorsi formativi promossi dalla Regione Toscana attraverso il Progetto "Giovani Sì"

GIOVANI SÌ

1 Percorso di Formazione di 6 mesi all'interno dell'**Asilo Nido Eureka** (Pisa)

Profilo Formativo educatore - **Periodo** dicembre 2012- maggio 2013

1 Percorso di Formazione di 6 mesi all'interno dell' **ufficio amministrativo**

Profilo Formativo addetto segreteria - **Periodo** dicembre 2012 - maggio 2013

Rinnovato per 1 anno

Soggetto appartenente alle categoria dello svantaggio (diversamente abile)

1 Percorso di Formazione di 6 mesi all'interno dell'**Asilo Nido Peter Pan** Montopoli

Profilo Formativo educatore - **Periodo** gennaio – luglio 2013

1 Percorso di Formazione di 6 mesi all'interno dello **Sportello di Ascolto Caritas**

(Pisa) e **Centro Alzaia** (Progetto catering - Ti cucino bio)

Profilo Formativo Addetto cura locali e Aiuto Cuoco

Periodo marzo – settembre 2013 - Rinnovato per 1 anno

Soggetto appartenente alle categoria dello svantaggio (rifugiato politico)

1 Percorso di Formazione di 6 mesi all'interno dell'**Asilo Nido Eureka** (Pisa)

Profilo Formativo educatore - **Periodo** aprile - novembre 2013
(sospensione mese di agosto)

1 Percorso di Formazione di 6 mesi all'interno dell'**ufficio amministrativo**
della Cooperativa settore consulenza grafica - **Profilo** Formativo : grafico - **Periodo**
ottobre 2013 – aprile 2014

1 Percorso di Formazione di 6 mesi all'interno del **Centro di Ascolto Caritas** (Pisa)
Profilo Formativo Operatore Sportello Ascolto **Periodo** novembre 2013-maggio
2014

1 Percorso di Formazione di 6 mesi all'interno dell'**Asilo Nido Eureka** (Pisa)
Profilo Formativo addetto all'infanzia con funzioni non educative
Periodo dicembre 2013-giugno 2014

La Cooperativa Sociale “ Il Simbolo” si costituisce come soggetto ospitante di stage e tirocini
intracurricolari in collaborazione con:

- Università degli Studi di Pisa (Dipartimento Scienze Politiche e Scienze per la Pace)
- Università degli Studi di Firenze (Dipartimento Scienze dell'Educazione)
- Agenzie Formative Accreditate
(Ag. Formativa Aforisma; Ag. Formativa Forma.Vol – SVS; Ag. Formativa Ulisse;
Ag. Formativa Istituto Cortivo)

Pisa - 5 Novembre 2013

Visita alla Comunità Il Simbolo

GIOVANI *si*

il simbolo



GRAZIE
PER L'ATTENZIONE

www.ilsimbolo.it



SLIDES SCARICABILI ALL'INDIRIZZO WWW.ILSIMBOLO.IT